Ne pas diffuser avant	
12 H 00	30 décembre 2019
EMBARGO	

POPULATIONS LÉGALES 2017

DÉPARTEMENT DU **LOT**

À retenir

. **173 828 habitants** au 1er janvier 2017.

. La population du Lot diminue très légèrement sur la période récente (2012-2017).

. Un excédent migratoire qui ne compense pas un solde naturel largement négatif.

. Dynamisme relatif des couronnes périurbaines de Cahors et de Figeac, ainsi que dans l'agglomération de Biars-sur-Cère et ses alentours.

. Inversion de tendance démographique à Figeac et Biars-sur-Cère, où la situation s'améliore, détérioration dans la plupart des autres communes.

Avec 173 828 habitants au 1er janvier 2017, le Lot est le 11e des 13 départements d'Occitanie par sa population, derrière le Gers et devant l'Ariège. C'est l'un des départements les moins peuplés de France : il occupe la 88e place des départements de métropole, derrière la Haute-Marne et devant les Alpes-de-Haute-Provence.

L'armature urbaine dans le Lot est constituée de deux grandes aires urbaines, celles de Cahors et de Figeac. Ces deux villes sont au cœur des deux principales agglomérations du département, et Cahors (19 900 habitants) est la seule commune de plus de 10 000 habitants, Figeac étant tout près de ce seuil.

Période récente : 2012-2017

Dynamisme relatif des couronnes périurbaines de Cahors et Figeac, ainsi que dans l'agglomération de Biars-sur-Cère et ses alentours

Entre 2012 et 2017, la population du département diminue très légèrement (- 0,1 % par an). Le Lot est l'un des trois départements de la région, avec la Lozère et les Hautes-Pyrénées, à perdre des habitants sur la période récente, même si la baisse de leur population reste faible. Son attractivité, avec une évolution due au solde migratoire de + 0,4 %, ne compense pas un solde naturel largement négatif (- 0,5 %).

Les deux grandes aires urbaines de Cahors et surtout de Figeac gagnent des habitants entre 2012 et 2017, avec respectivement + 0,2 % et + 0,5 % par an en moyenne, en raison du dynamisme, très relatif, de leurs couronnes périurbaines. Les agglomérations et villes-centres sont en effet moins dynamiques : la commune de Cahors perd une centaine d'habitants en cinq ans, celle de Figeac reste stable.

Au nord du département, l'agglomération de Biars-sur-Cère (4 500 habitants) est la seule véritablement dynamique dans le département avec une croissance de + 0,9 % par an, portée par la forte croissance de la commune principale (+ 2,0 %). Les autres zones qui bénéficient d'une certaine croissance démographique sont des communes rurales peu éloignées de Cahors et Figeac, ou situées le long de l'autoroute A20, surtout vers le sud du département. La plupart des autres petites villes du Lot perdent des habitants, à l'image de Gourdon (4 100 habitants), ou encore de Souillac (3 300 habitants).

La stabilité globale de la population dans les communes rurales est le résultat combiné de deux tendances : le dynamisme des couronnes périurbaines contrebalance la baisse de population dans les communes éloignées de l'influence des pôles urbains (- 0,4 %).

Dix ans d'évolution : 2007-2012 et 2012-2017

Inversions de tendance

L'évolution démographique du département est passée d'une hausse (+ 0,4 %) entre 2007 et 2012, à une très légère baisse (- 0,1 %) entre 2012 et 2017. C'est le seul département d'Occitanie pour lequel la tendance démographique s'inverse à la baisse entre les deux périodes quinquennales. Cette inversion de tendance s'explique par une dégradation des deux soldes : le déficit naturel s'est creusé et l'excédent migratoire a fortement diminué.

La tendance s'inverse également pour les deux principales agglomérations du département, mais dans des directions opposées. L'unité urbaine de Cahors perd des habitants entre 2012 et 2017 alors qu'elle en gagnait précédemment, tandis que celle de Figeac, dont une partie est située en Aveyron, gagne des habitants, après en avoir perdu entre 2007 et 2012. Mais c'est à Biars-sur-Cère que l'amélioration est vraiment nette et exceptionnelle dans le département : l'unité urbaine de Biars-sur-Cère, qui perdait des habitants entre 2007 et 2012 (- 0,3 % par an), en gagne entre 2012 et 2017 (+ 0,9 %).

Dans la plupart des autres communes importantes du département, la situation se dégrade, parfois avec des écarts importants entre les deux périodes comme à Prayssac ou Pradines, l'unique commune de la banlieue de Cahors.

Avertissement
Afin d'améliorer la prise en compte de la multirésidence, notamment des enfants en résidence partagée, le questionnaire du recensement de la population a évolué en 2018. L'évolution de population mesurée entre 2012 et 2017 est ainsi affectée d'un très léger effet questionnaire.

Définitions

La notion d'**unité urbaine** correspond à celle d'**agglomération**. C'est une commune ou le plus souvent un ensemble de communes présentant un espace continûment bâti d'au moins 2 000 habitants. Toute commune appartenant à une unité urbaine est considérée comme urbaine, les autres étant considérées comme des communes rurales.

L'**aire urbaine** est la zone d'influence, en matière d'emploi, d'une unité urbaine d'au moins 1 500 emplois (pôle). C'est un ensemble de communes comprenant un pôle et sa couronne périurbaine, constituée par des communes rurales ou urbaines.

Le **solde naturel** est la différence entre le nombre de naissances et de décès observés sur une année.

Le **solde migratoire** est la différence entre le nombre d'arrivées sur un territoire et le nombre des départs observés sur une année. Il est mesuré ici par la différence entre l'évolution de population observée à travers le recensement et le solde naturel.

TABLEAUX

Population au 1er janvier 2017 et évolution annuelle moyenne

	Population 2017	Population 2012	Evolution annuelle moyenne 2012-2017 (%)		
			Totale	due au solde naturel	due au solde migratoire
LOT	**173 828**	**174 346**	**-0,1**	**-0,5**	**+0,4**
Occitanie	5 845 102	5 626 858	+0,8	+0,1	+0,7
France métropolitaine	*64 639 133*	*63 375 971*	*+0,4*	*+0,3*	*+0,1*
Grandes aires urbaines du département (1)					
Cahors	44 953	44 558	+0,2	-0,1	+0,3
Figeac (2)	26 033	25 414	+0,5	-0,3	+0,8
Principales unités urbaines du département (top 5)					
Cahors	23 345	23 505	-0,1	-0,3	+0,2
Figeac (2)	16 494	16 370	+0,2	-0,6	+0,8
Biars-sur-Cère	4 545	4 348	+0,9	-0,4	+1,3
Saint-Céré	4 544	4 604	-0,3	-0,9	+0,6
Gourdon	4 094	4 406	-1,5	-1,4	-0,1
Principales communes du département (top 10)					
Cahors	19 878	19 991	-0,1	-0,3	+0,2
Figeac	9 792	9 783	+0,0	-0,5	+0,5
Gourdon	4 094	4 406	-1,5	-1,4	-0,1
Gramat	3 528	3 576	-0,3	-1,8	+1,5
Pradines	3 467	3 514	-0,3	-0,1	-0,2
Saint-Céré	3 462	3 540	-0,4	-1,2	+0,8
Souillac	3 284	3 615	-1,9	-0,8	-1,1
Prayssac	2 397	2 511	-0,9	-1,4	+0,5
Biars-sur-Cère	2 139	1 933	+2,0	+0,1	+1,9
Puy-l'Évêque	1 973	2 044	-0,7	-2,0	+1,3

(1) Non compris les aires urbaines dont la ville-centre est hors département.

(2) y compris partie hors Lot.

Évolutions annuelles moyennes sur les périodes 2012-2017 et 2007-2012

	Evolution annuelle moyenne 2012-2017 (%)			Evolution annuelle moyenne 2007-2012 (%)		
	Totale (%)	due au solde naturel (%)	due au solde migratoire (%)	Totale (%)	due au solde naturel (%)	due au solde migratoire (%)
LOT	**-0,1**	**-0,5**	**+0,4**	**+0,4**	**-0,3**	**+0,7**
Occitanie	+0,8	+0,1	+0,7	+0,9	+0,2	+0,7
France métropolitaine	*+0,4*	*+0,3*	*+0,1*	*+0,5*	*+0,4*	*+0,1*
Grandes aires urbaines du département (1)						
Cahors	+0,2	-0,1	+0,3	+0,9	+0,0	+0,9
Figeac (2)	+0,5	-0,3	+0,8	+0,2	-0,2	+0,4
Principales unités urbaines du département (top 5)						
Cahors	-0,1	-0,3	+0,2	+0,2	-0,1	+0,3
Figeac (2)	+0,2	-0,6	+0,8	-0,3	-0,4	+0,1
Biars-sur-Cère	+0,9	-0,4	+1,3	-0,3	-0,5	+0,2
Saint-Céré	-0,3	-0,9	+0,6	-0,3	-0,8	+0,5
Gourdon	-1,5	-1,4	-0,1	-1,0	-0,9	-0,1
Principales communes du département (top 10)						
Cahors	-0,1	-0,3	+0,2	-0,1	-0,1	+0,0
Figeac	+0,0	-0,5	+0,5	-0,4	-0,4	+0,0
Gourdon	-1,5	-1,4	-0,1	-1,0	-0,9	-0,1
Gramat	-0,3	-1,8	+1,5	+0,3	-1,3	+1,6
Pradines	-0,3	-0,1	-0,2	+1,7	+0,1	+1,6
Saint-Céré	-0,4	-1,2	+0,8	-0,1	-1,1	+1,0
Souillac	-1,9	-0,8	-1,1	-1,6	-0,6	-1,0
Prayssac	-0,9	-1,4	+0,5	+0,7	-1,2	+1,9
Biars-sur-Cère	+2,0	+0,1	+1,9	-0,4	-0,4	+0,0
Puy-l'Évêque	-0,7	-2,0	+1,3	-1,4	-1,4	+0,0

(1) Non compris les aires urbaines dont la ville-centre est hors département.

(2) y compris partie hors Lot.

CARTES

Population municipale au 1er janvier 2017 et évolution annuelle moyenne entre 2012 et 2017

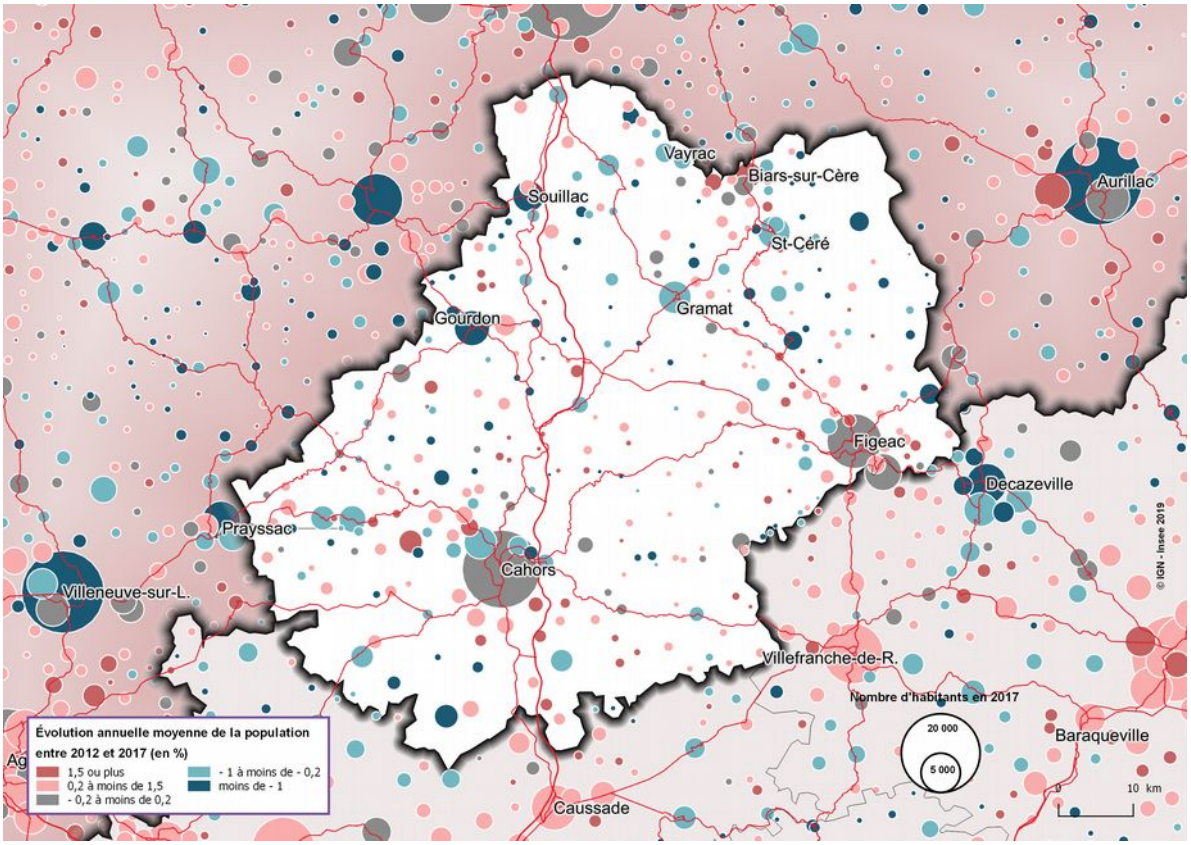
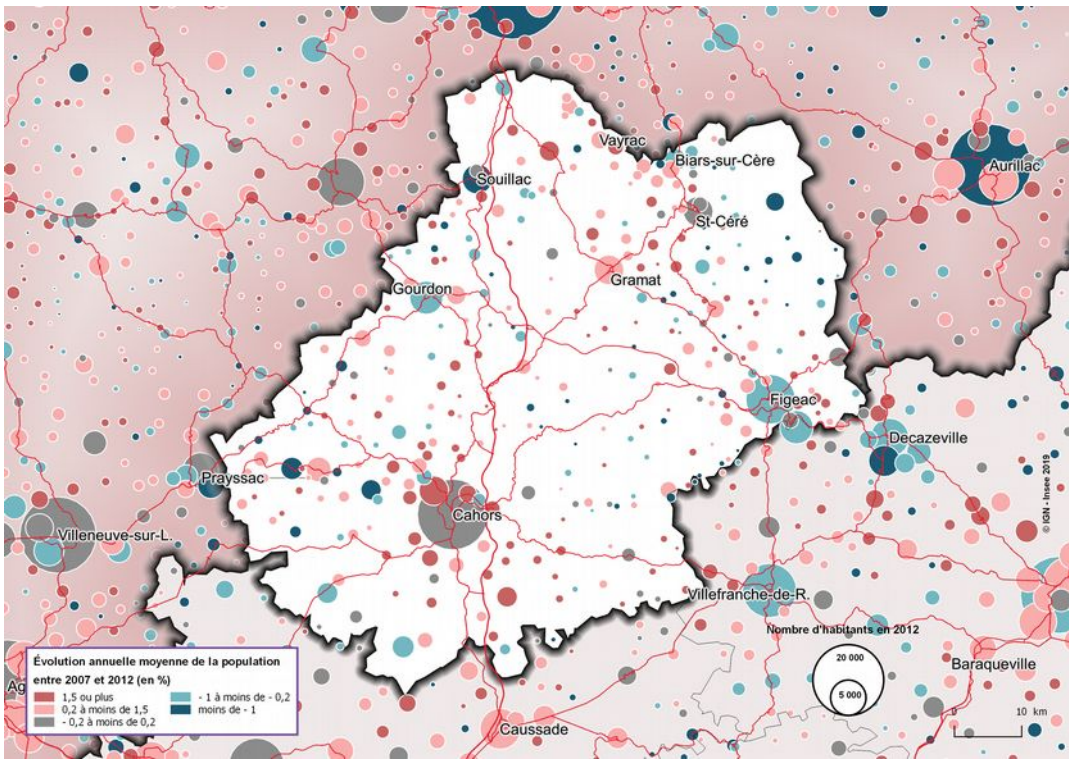
Population municipale au 1er janvier 2012 et évolution annuelle moyenne entre 2007 et 2012